

## 盐池县存量住宅用地项目清单

单位:公顷

| 序号 | 项目名称         | 开发企业            | 所在区和街道(乡镇) | 具体位置                  | 住宅类型  | 土地面积      | 供地时间       | 约定开工时间    | 约定竣工时间    | 建设状态   | 未销售房屋的土地面积  |
|----|--------------|-----------------|------------|-----------------------|-------|-----------|------------|-----------|-----------|--------|-------------|
| 1  | 盐池县玺悦府小区建设项目 | 宁夏昊钰房地产开发有限公司   | 盐池县花马池镇    | 盐池县花马池西街南侧、兴武南路东侧     | 普通商品房 | 4.153514  | 2020-11-26 | 2021-4-1  | 2023-3-31 | 已动工未竣工 | 0.069574    |
| 2  | 盐池县中恒悦府商住小区  | 宁夏中恒基业房地产开发有限公司 | 盐池县花马池镇    | 振远路南侧,长城路西侧           | 普通商品房 | 1.23095   | 2021-3-9   | 2021-4-1  | 2023-3-31 | 已动工未竣工 | 0.028464286 |
| 3  | 长兴府商住小区      | 宁夏大诚顺房地产开发有限公司  | 盐池县花马池镇    | 盐池县城民族西街南侧、盐林北路以东     | 普通商品房 | 2.421203  | 2020-11-5  | 2021-3-15 | 2023-3-14 | 已动工未竣工 | 0.071161667 |
| 4  | 华福豪庭商住小区     | 宁夏华福房地产开发有限公司   | 盐池县花马池镇    | 花马池东街南侧、校场路东侧         | 普通商品房 | 4.523422  | 2020-9-1   | 2020-9-2  | 2022-9-1  | 已动工未竣工 | 4.094970571 |
| 5  | 桃李锦苑小区       | 宁夏鑫台源房地产开发有限公司  | 盐池县花马池镇    | 盐池县城花马池东街南侧、校场路西侧     | 普通商品房 | 4.324134  | 2020-8-31  | 2020-9-1  | 2022-8-31 | 已动工未竣工 | 0           |
| 6  | 待定           | 宁夏元茂房地产开发有限公司   | 盐池县花马池镇    | 盐池县城解放东街北侧、校场路东侧      | 普通商品房 | 3.336378  | 2020-8-31  | 2020-9-1  | 2022-8-31 | 未动工    | 0           |
| 7  | 豪宸府商住小区      | 宁夏大诚顺房地产开发有限公司  | 盐池县花马池镇    | 盐池县平安大道西侧、花马池西街北侧     | 普通商品房 | 3.22667   | 2019-6-11  | 2019-6-12 | 2021-6-12 | 已动工未竣工 | 0.05823519  |
| 8  | 高沙窝商住项目      | 宁夏中恒基业房地产开发有限公司 | 盐池县高沙窝镇    | 盐池县高沙窝镇金沙街南侧、高沙窝村村部对面 | 普通商品房 | 0.975286  | 2019-8-7   | 2019-8-8  | 2021-8-8  | 已动工未竣工 | 0.579596769 |
| 合计 |              |                 |            |                       |       | 24.191557 |            |           |           |        | 4.902002483 |

# 宗地图

单位: m.m<sup>2</sup>

宗地编号: 0000001

地籍图号:

## 2018-15号宗地

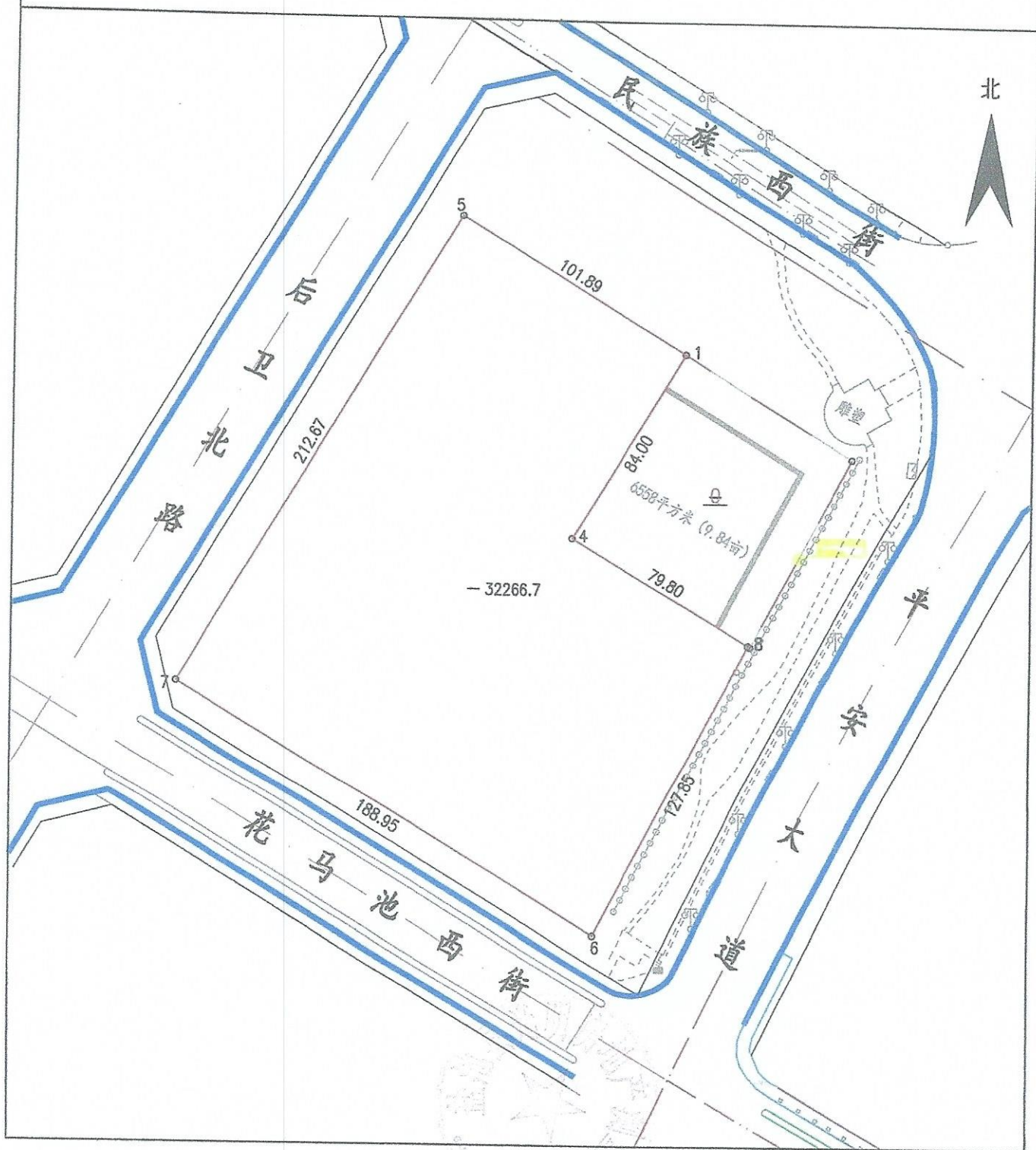

由 Autodesk 教育版产品制作

由 Autodesk 教育版产品制作

绘图日期: 2019年1月25日

审核日期:

1:2190

绘图员:

审核员:

# 宗地图

单位:  $m \cdot m^2$

宗地编号: 2020-53号

地籍图号:

权利人:

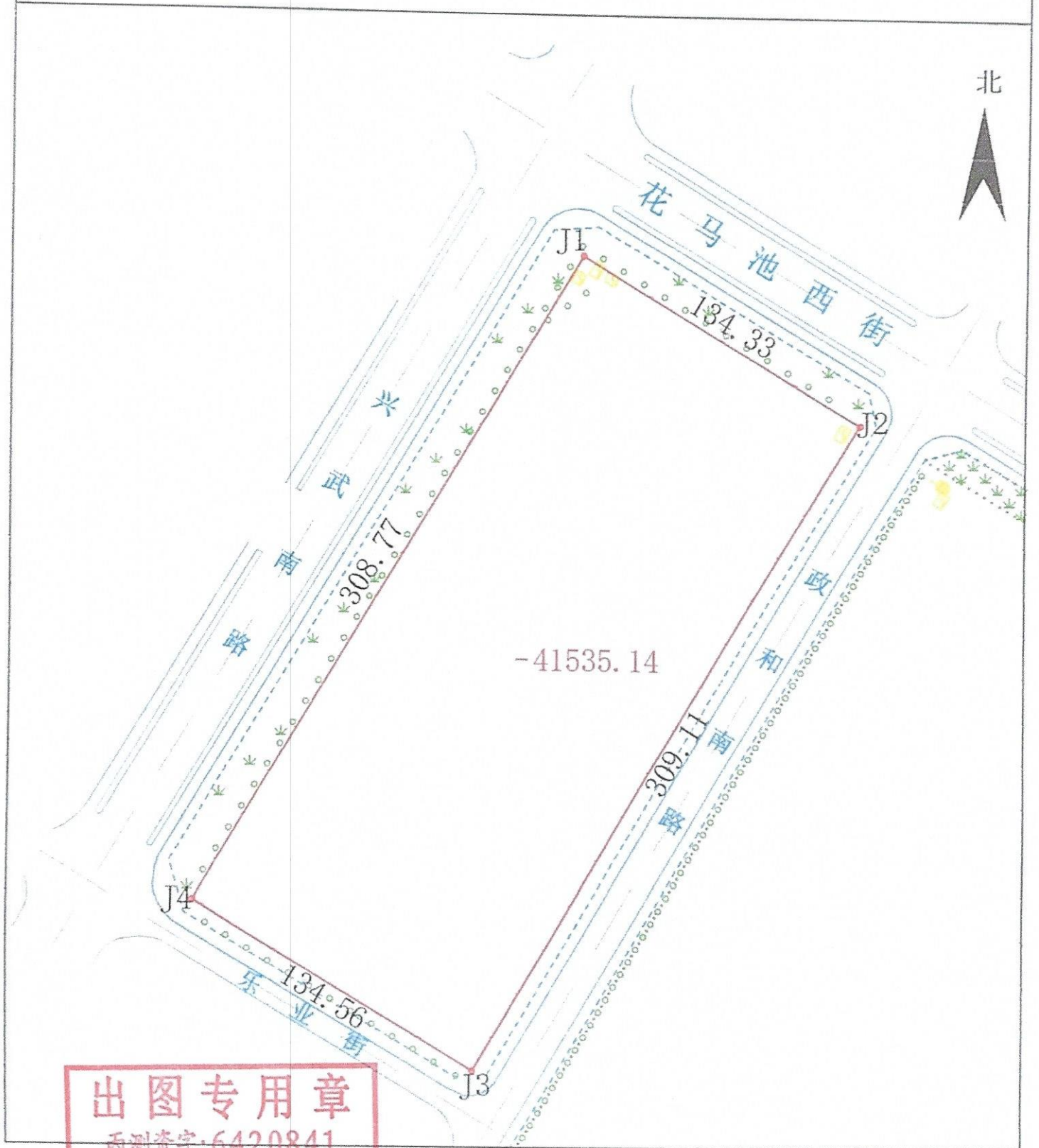

**出图专用章**

丙测资字: 6420841

绘图日期: 2020年7月31日  
审核日期: 2020年7月31日

嵩县光明房地产测量站

1:2320

绘图员:  
审核员:

# 宗地图

单位: m.m<sup>2</sup>

宗地编号: 2020-23号

地籍图号:

权利人:

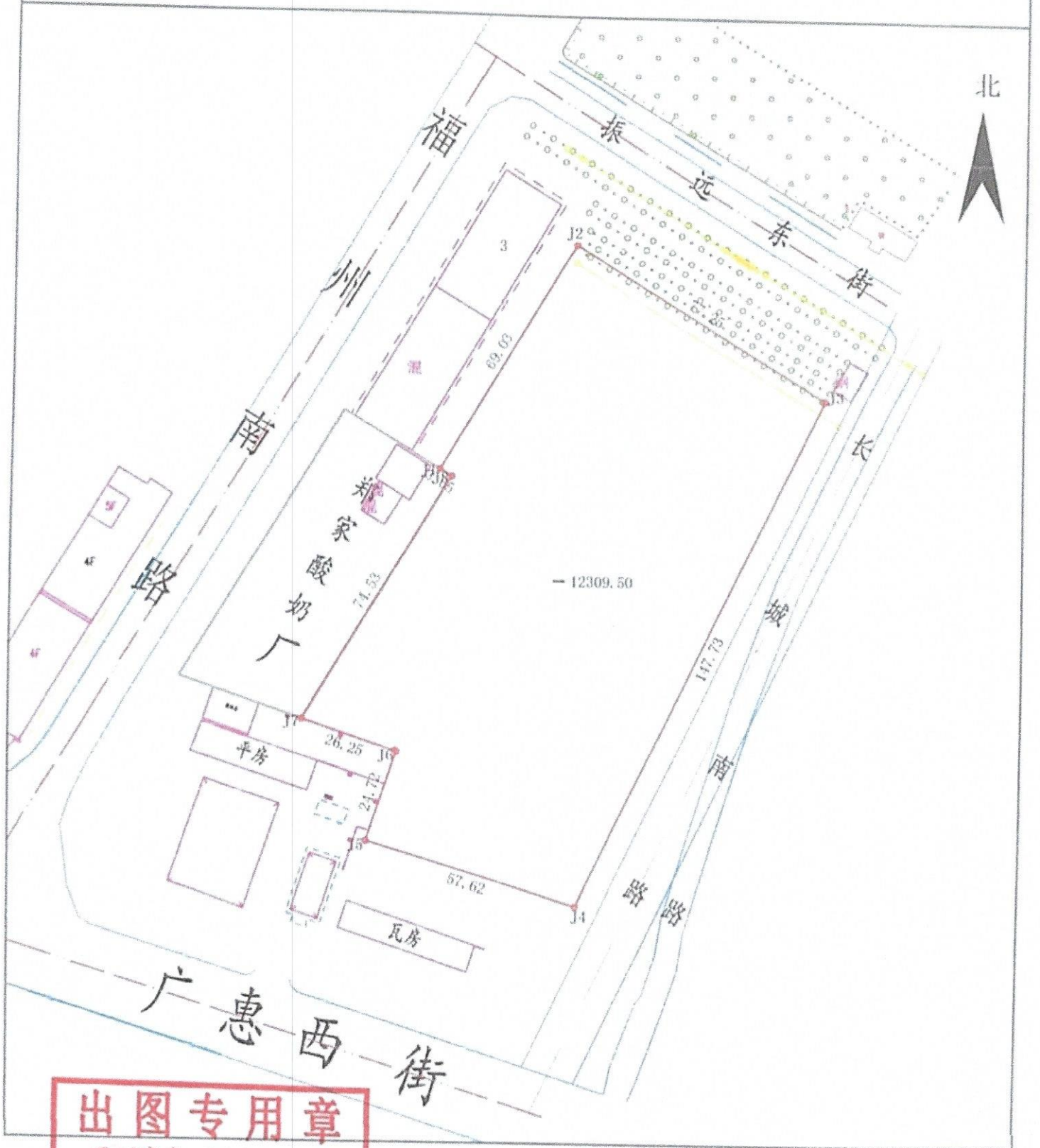

出图专用章

测绘日期: 2020年6月20日  
审核: 盐池县光明房地产测量站

1:1470

绘图员:  
审核员:

# 宗地图

单位: m, m<sup>2</sup>

宗地编号: 2020-56号

地籍图号:

权利人:

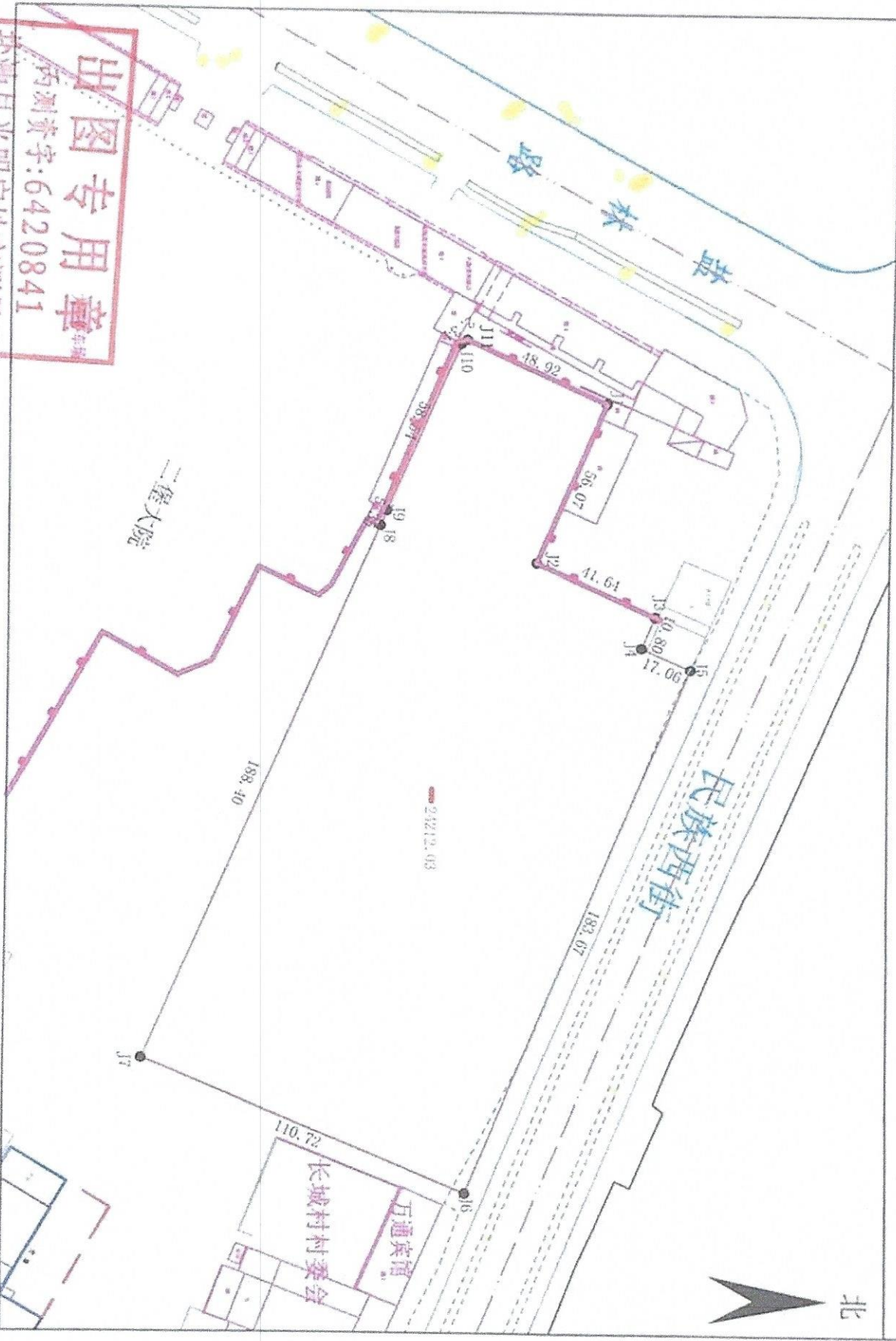

出图专用章

丙测资字:6420841

出图日期:2020年8月28日

审核日期:

1:1850

绘图员:  
审核员:

# 宗地图

单位: m.m<sup>2</sup>

宗地编号: 2020-25号

地籍图号:

权利人:

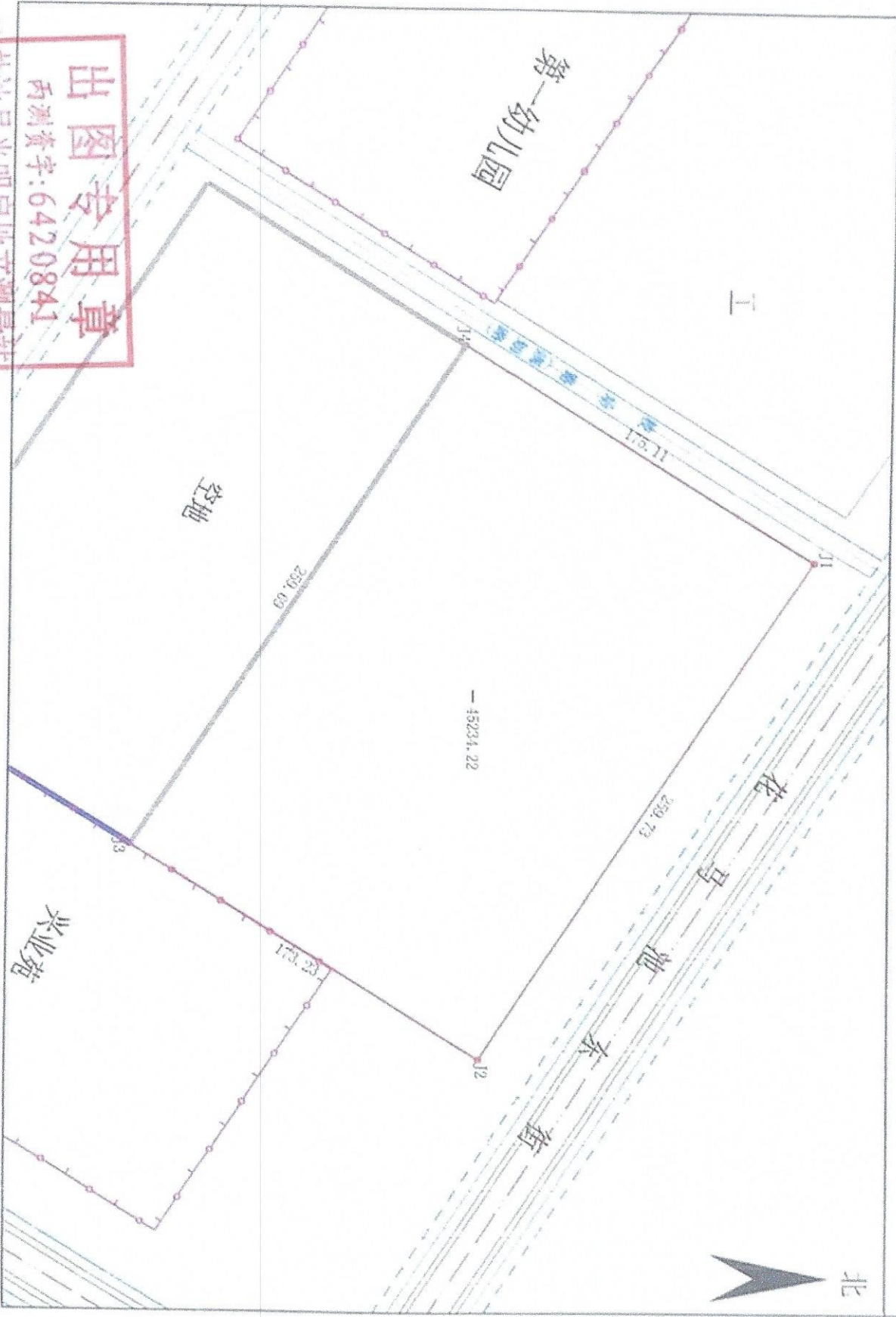

出图专用章

丙测资字: 6420841

绘图日期: 2020年7月2日

审核日期:

1:2460

绘图员:

审核员:

# 宗地图

单位: m, m<sup>2</sup>

宗地编号: 2020-24号  
地籍图号:

权利人:

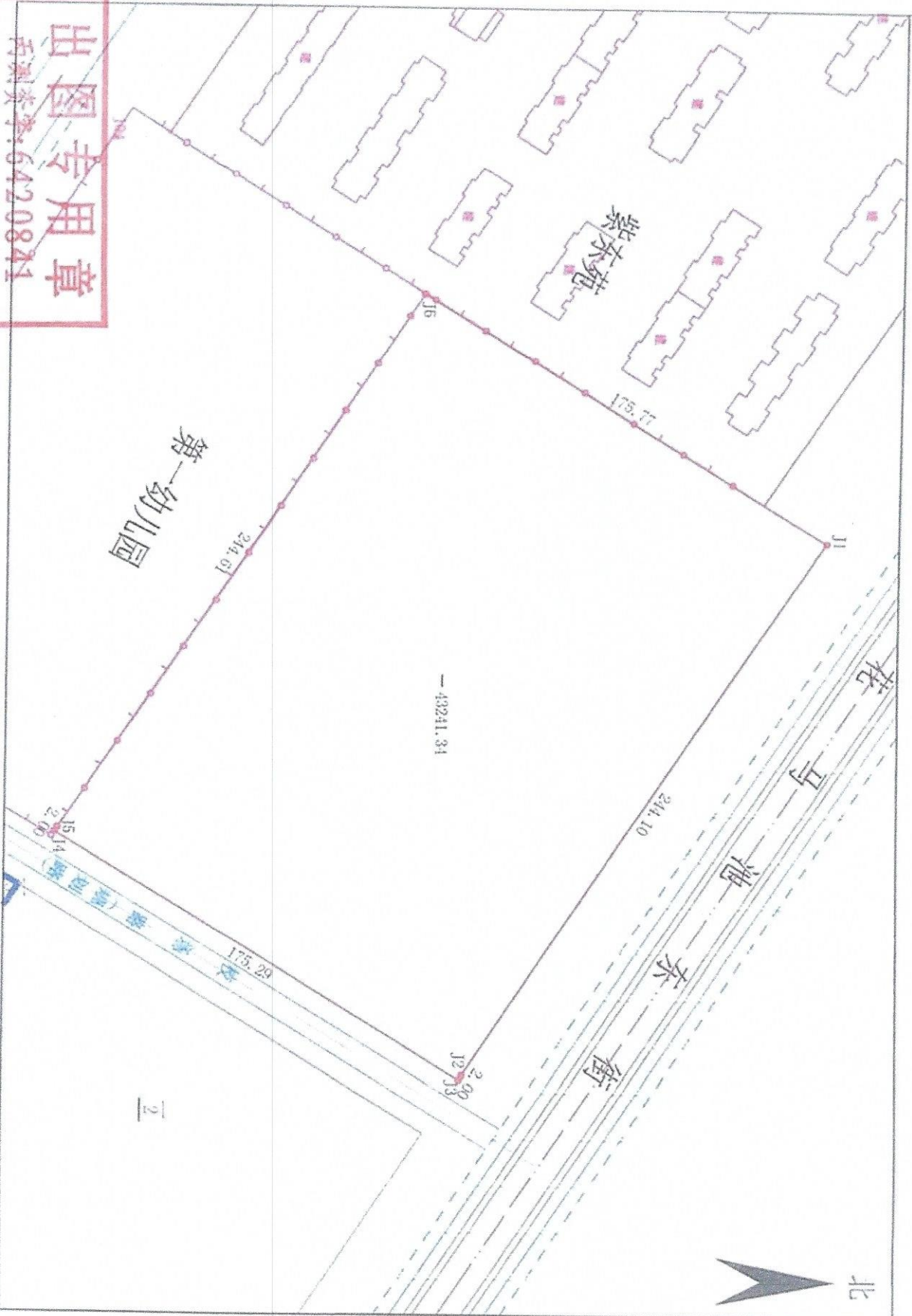

出图专用章

再测率: 6420841

绘图日期: 2020年7月10日  
绘图人: 李明  
审核人: 王强

1:2170

绘图员: 李明  
审核员: 王强

# 宗地图

单位: m.m<sup>2</sup>

宗地编号: 2020-26号

地籍图号:

权利人: 一

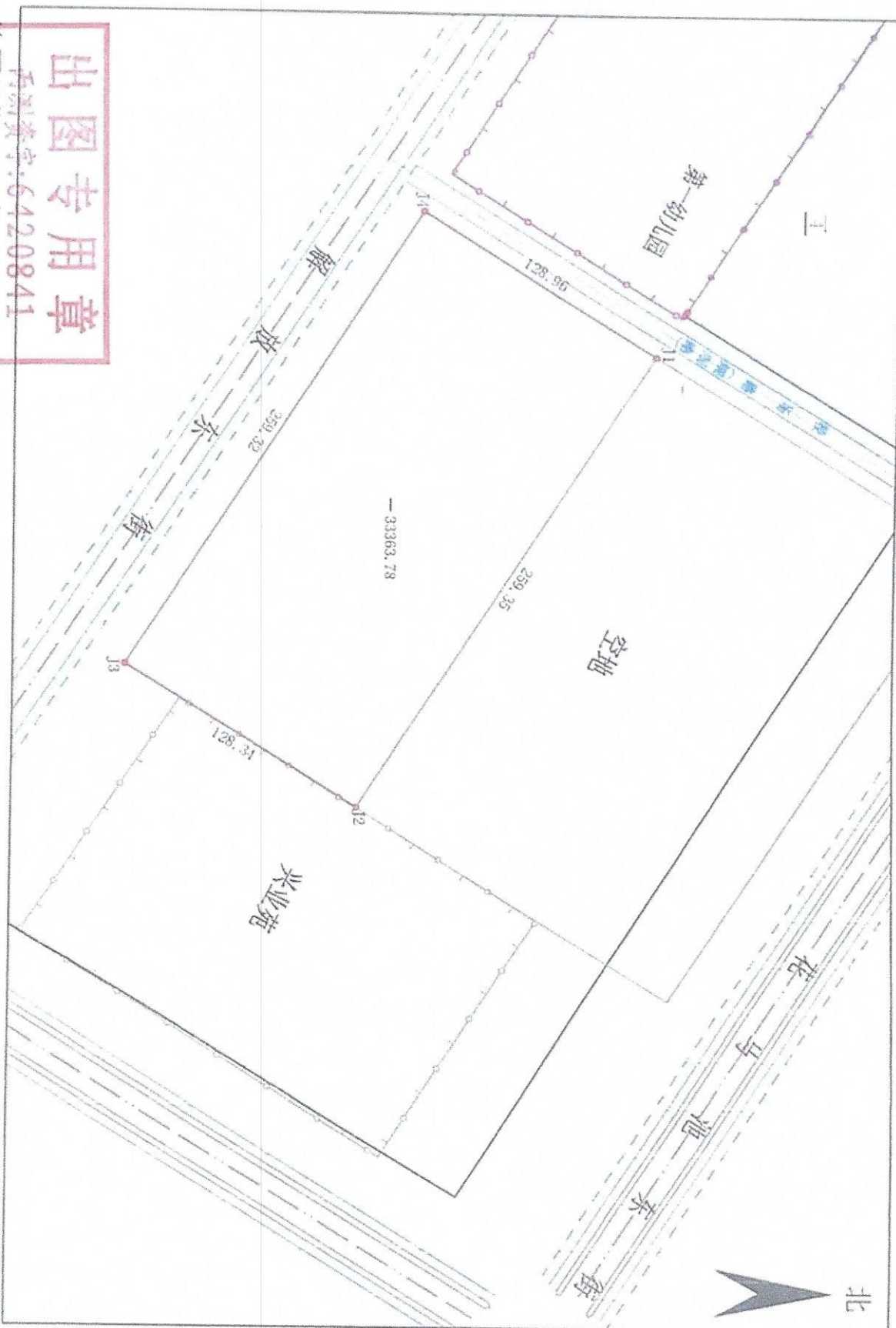

出图专用章

不动产单元号: 64220841

绘图日期: 2020年7月10日  
审核日期:

1:2740

绘图员:  
审核员:



田 Autodesk 教育版产品制作  
宗地图

宗地编号：00000001  
地籍图号：

2019-18号宗地

单位：m.m<sup>2</sup>



绘图日期：2018年11月7日  
审核日期：

1:2290

Autodesk 教育版产品制作

绘图员：  
审核员：